

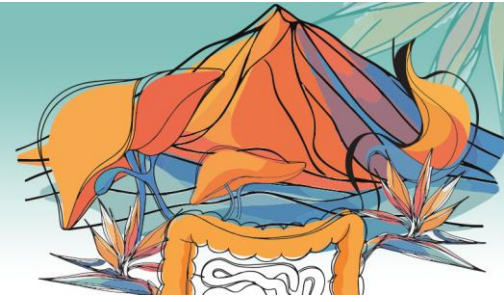

**44 JORNADAS SCPD**  
SOCIEDAD CANARIA DE PATOLOGÍA DIGESTIVA

**7 y 8**  
NOVIEMBRE  
2025  
HOTEL SILKEN ATLÁNTIDA  
SANTA CRUZ DE TENERIFE



## BOLETÍN DE INSCRIPCIÓN Y/O ALOJAMIENTO

Por favor rellene este formulario y envíe por e-mail a [jornadasSCPD@magnacongresos.es](mailto:jornadasSCPD@magnacongresos.es)

APELLIDOS \_\_\_\_\_ NOMBRE \_\_\_\_\_  
POBLACIÓN \_\_\_\_\_ PROVINCIA \_\_\_\_\_  
CENTRO DE TRABAJO \_\_\_\_\_  
ESPECIALIDAD \_\_\_\_\_  
TEL. MOVIL \_\_\_\_\_ E-MAIL \_\_\_\_\_

### INSCRIPCIÓN

**Cuota de inscripción**  220,00 €

La cuota de Inscripción incluye: Acceso a las sesiones científicas, documentación oficial de las jornadas, certificado de asistencia, cafés, almuerzo y cena de trabajo indicados en programa.

### ALOJAMIENTO

Precio por habitación/día con desayuno incluido.

	<b>Hab. Individual</b>	<b>Hab. Doble</b>
<b>HOTEL SILKEN ATLÁNTIDA ****</b>	<input type="checkbox"/> 159,00 €	<input type="checkbox"/> 169,00 €

Día Llegada \_\_\_\_\_ Día Salida \_\_\_\_\_ Total Noches \_\_\_\_\_

**FORMA DE PAGO** Indique por favor la cantidad a abonar

Inscripción \_\_\_\_\_ € + Hotel \_\_\_\_\_ € = **Total €**

**INGRESO/TRANSFERENCIA BANCARIA** - (Gastos de transferencia por cuenta del ordenante)  
Indicar claramente en el concepto **NOMBRE Y APELLIDOS**  
Titular MAGNA CONGRESOS S.L.  
CAIXABANK - IBAN: ES93 2100 6726 4922 0075 7042

Será imprescindible, una vez hecho el ingreso, remitir copia del justificante por email o fax a la Secretaría Técnica del Congreso. No se confirmará ninguna inscripción ni reserva de hotel hasta recibir el pago correspondiente.

**VISA / MASTERCARD** (Se aplicará una Comisión del 1% para pagos con tarjeta de crédito)

Nº Tarjeta \_\_\_\_\_ Caducidad \_\_\_\_\_

Titular \_\_\_\_\_

Acepto el cargo del importe anteriormente señalado en mi tarjeta de crédito.

### CANCELACIONES

Toda cancelación deberá hacerse por escrito a Magna Congresos S.L. Las cancelaciones recibidas hasta el 26 de Septiembre 2025 estarán sujetas a gastos de anulación de hasta el 50% del importe abonado. A partir de esa fecha, las cancelaciones no tendrán derecho a devolución alguna.

En cumplimiento a lo previsto en los artículos 5 y 6 de la Ley Orgánica 15/1999, de 13 de diciembre, de Protección de Datos de Carácter Personal, le informamos que los datos personales solicitados serán incorporados a un fichero titularidad de Magna Congresos S.L. con la finalidad de gestionar la inscripción. Serán utilizados de forma exclusiva para el envío de información de actividades relativas al congreso y otras actividades organizadas por la Sociedad Canaria de Patología Digestiva